



Finanțat de
Uniunea Europeană
NextGenerationEU



Planul Național
de Redresare și Reziliență

Construim viitorul antreprenorial al Râmnicului Sărat.

Un curriculum în dezvoltare locală axat pe
turism, alimentație și comerț sustenabil

Transformăm migrația tinerilor în oportunități de dezvoltare locală.

Observăm dificultățile economice ca pe oportunități veritabile de inovare.

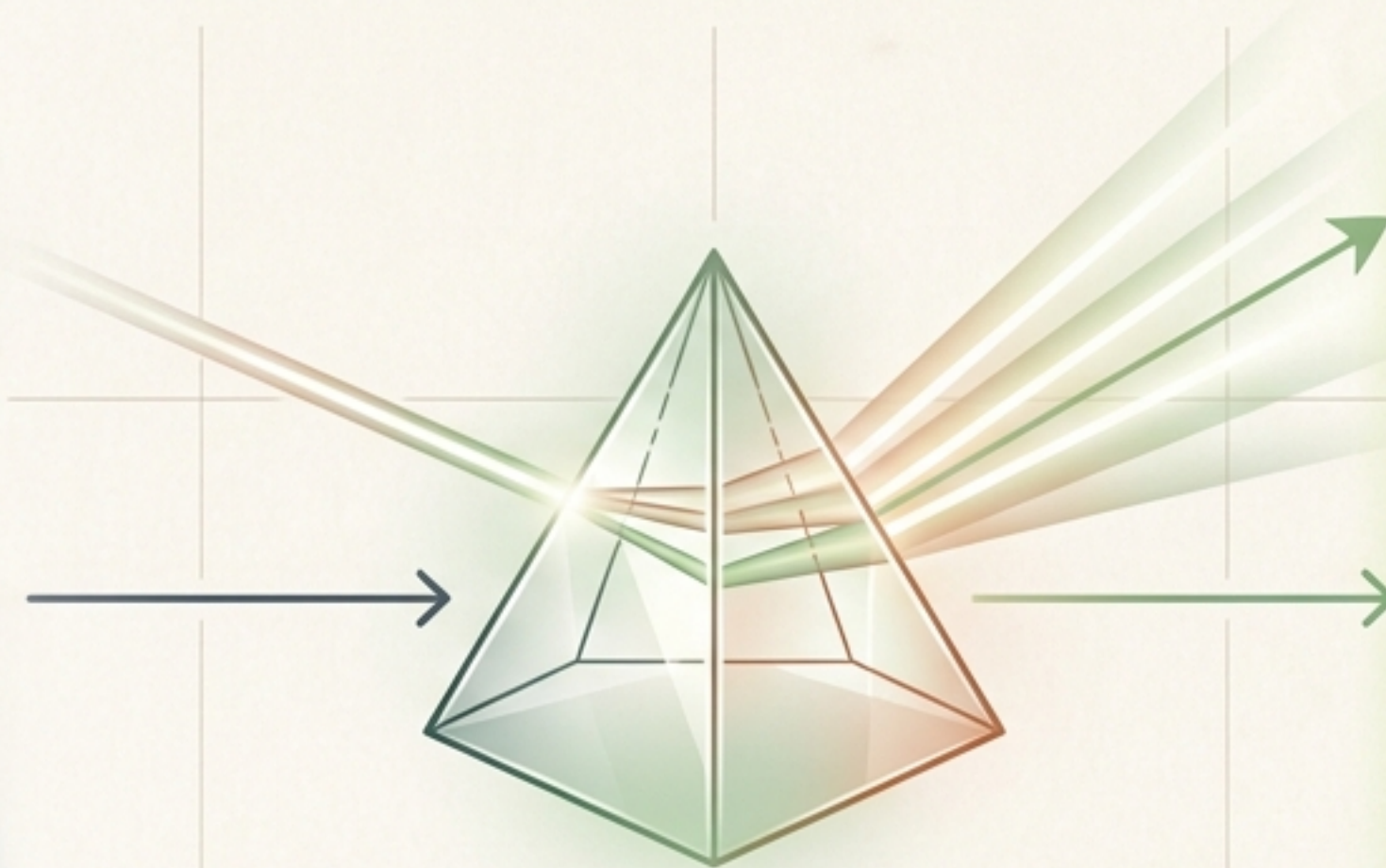

Schimbarea perspectivei:
Oportunitățile îmbracă forma
problemelor rezolvate creativ.



Proiectul e-RÂMNIC PILOT redefinește educația tehnologică.

Un parteneriat strategic finanțat prin PNRR pentru împuternicirea viitoarei generații.

Identitate

Grant pentru unități de învățământ pilot
(Componenta 15: Educație).

Consortiu

Liceul Tehnologic Economic Elina Matei
Basarab & Liceul Teoretic Ștefan cel
Mare.

Public Țintă

Clasa a XI-a (Profil Servicii).
Calificări: Tehnician în activități
economice, Tehnician în turism,
Tehnician în activități de comerț.

Structură

62 ore/an, tip CDL Integrat.

Trecem de la teoria abstractă la impactul comunitar direct.

Cum diferă acest curriculum de dezvoltare locală de programele standard.

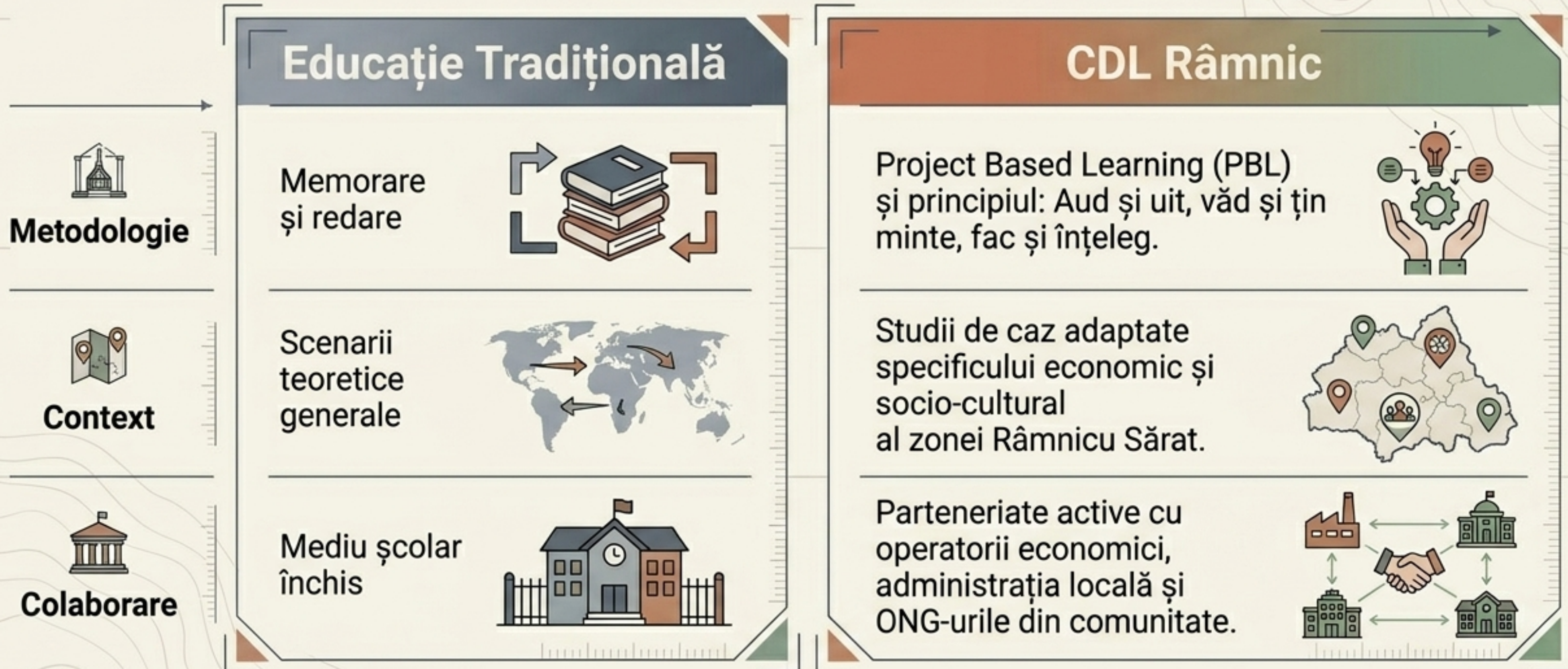

Echipăm elevii cu o matrice completă de competențe moderne.

Îmbinăm managementul afacerilor cu responsabilitatea față de mediu și comunitate.

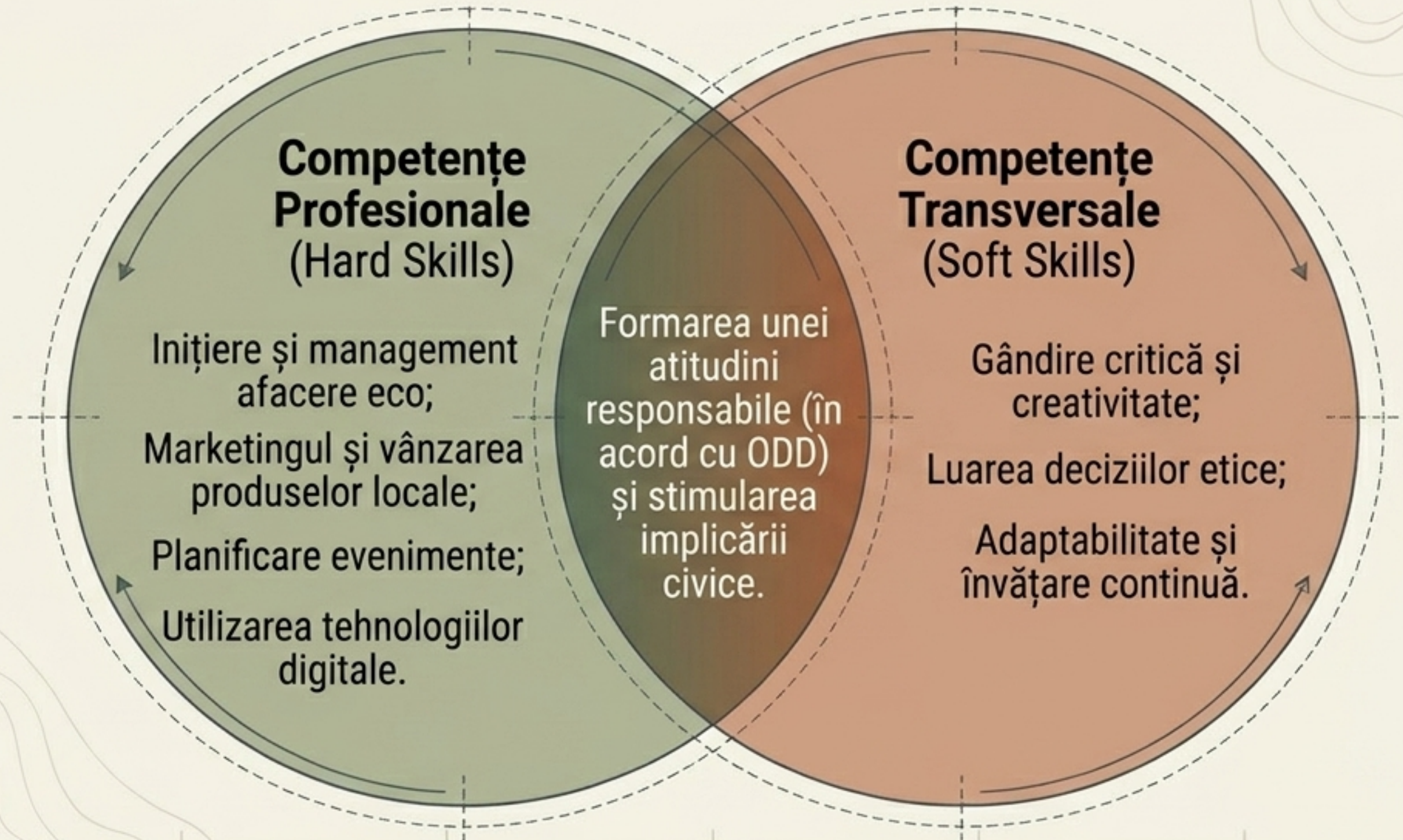

Parcursul educațional traversează patru etape antreprenoriale.

De la înțelegerea conceptelor la implementarea formelor moderne de vânzare.

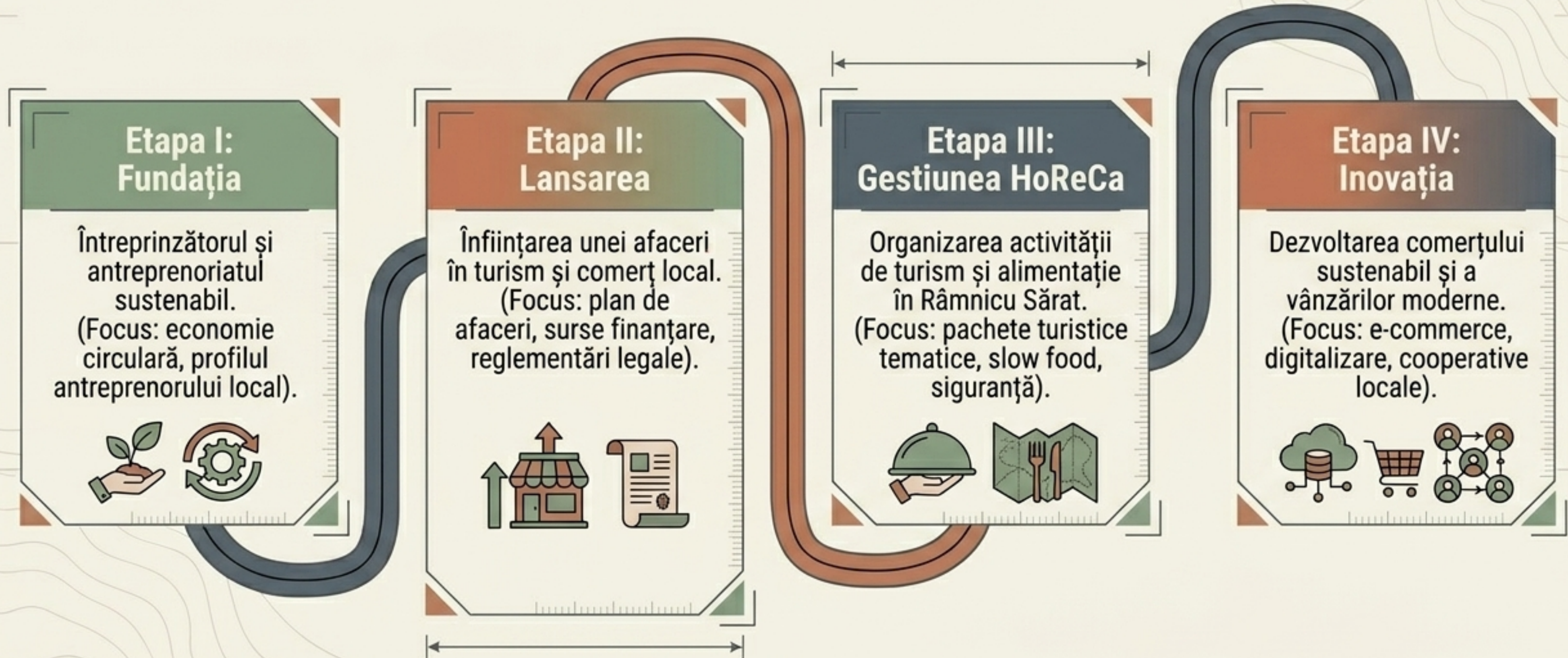

Factorii locali devin materia primă pentru inovația sustenabilă.

Adaptăm fiecare lecție la nevoile și potențialul specific al zonei Râmnicu Sărat.

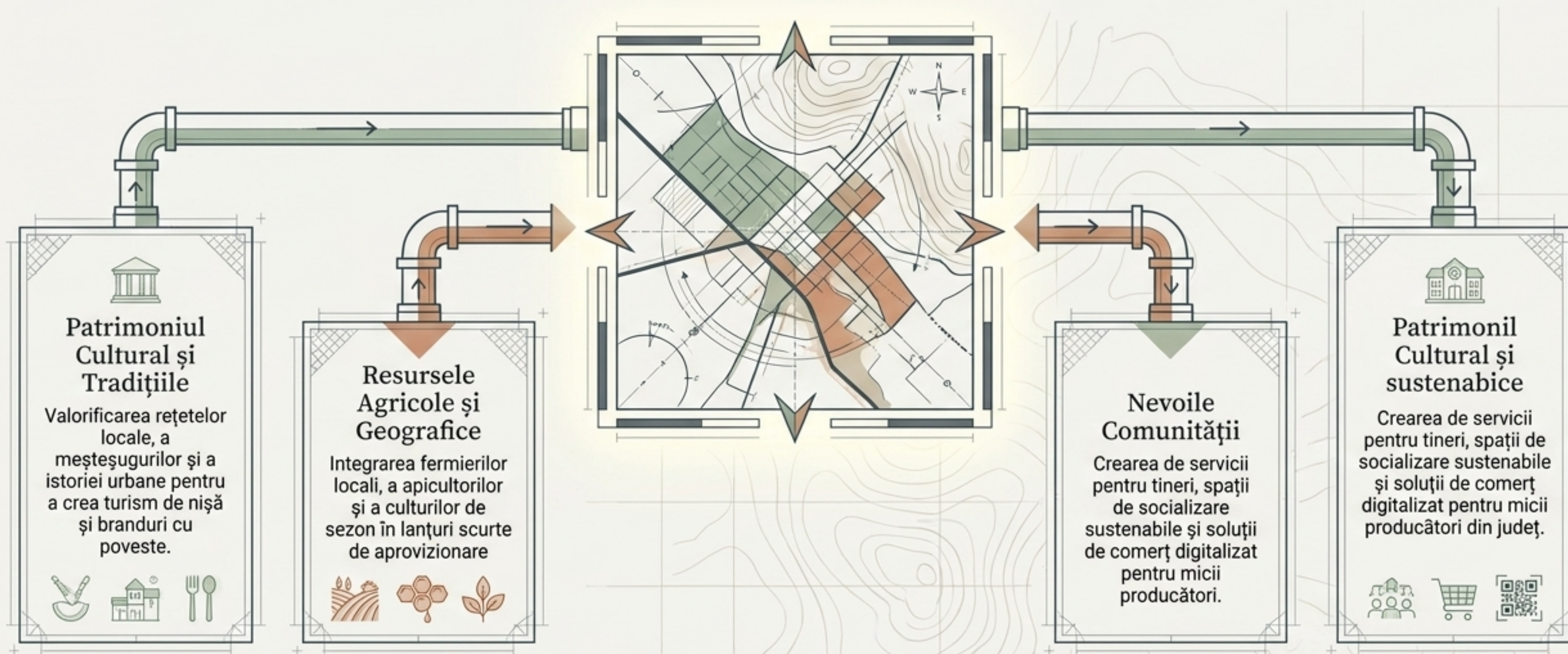

Elevii învață prin studii de caz: Turism și gastronomie identitară.

Râmnicu Sărat

Transformăm ospitalitatea locală în experiențe sustenabile și educative.



Gastronomie Tradițională

- **Ex:** Zacusca de la Râmnic & Gustul de Acasă (Food truck).



- **Focus:** Înregistrare PFA, norme sanitar-veterinare, rețete autentice.



Turism Tematic

- **Ex:** Drumul Mierii & Drumul Covrigului de Râmnic.



- **Focus:** Trasee ghidate, degustări locale, parteneriate cu apicultori și brutării istorice.



Evenimente de Impact

- **Ex:** Festivalul Borșului de Pește & Ziua Cireșului de Mai.



- **Focus:** Organizare de evenimente rurale care atrag turiști și stimulează economia limitrofă.

Elevii învață prin studii de caz: Comerț local digitalizat.

Conectăm micii producători agricoli cu publicul urban prin tehnologie.

Râmnicu Sărat



Platforme E-commerce:

Ex: Produs din Râmnic & Colectiv.Râmnic.

Platforme dezvoltate pentru centralizarea ofertelor producătorilor locali (miere, textile, legume).



Livrare și Lanț Scurt:

Ex: Piața la Ușa Ta & FructBox.

Aplicații cu geo-localizare, comenzi săptămânale și livrare ecologică (cargo-bikes).

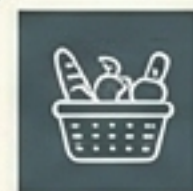
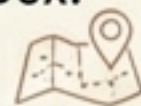

Cooperative Moderne:

Ex: Coșul Țărănesc Bărăgan & Târgul digital de weekend.

Modele de abonament (coș fix) și vânzări live streaming pentru eliminarea intermediarilor.

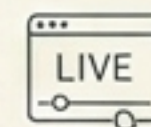

Elevii învață prin studii de caz: Economie socială și circulară.

Afacerile viitorului pun comunitatea și mediul pe primul loc.

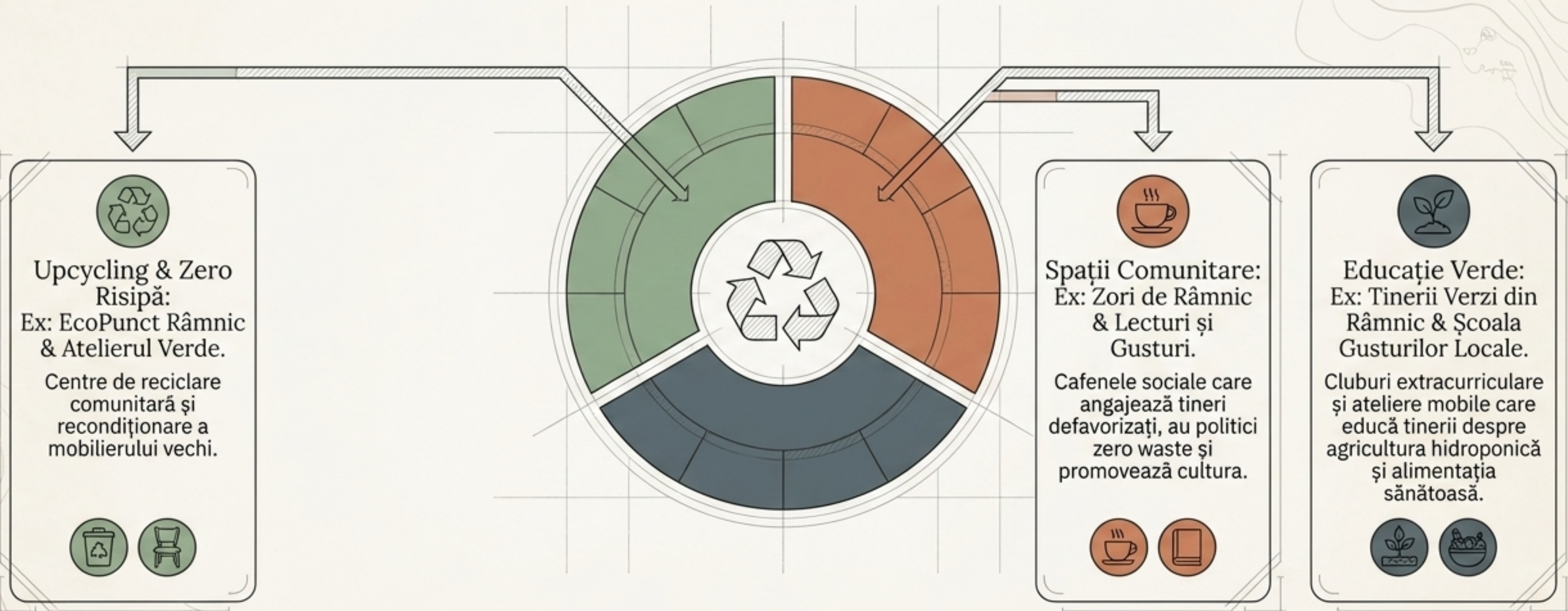

Clasa de curs devine un laborator activ de antreprenoriat.

Evaluarea măsoară competențele practice, nu doar memorarea teoretică.

Râmnicu Sărat

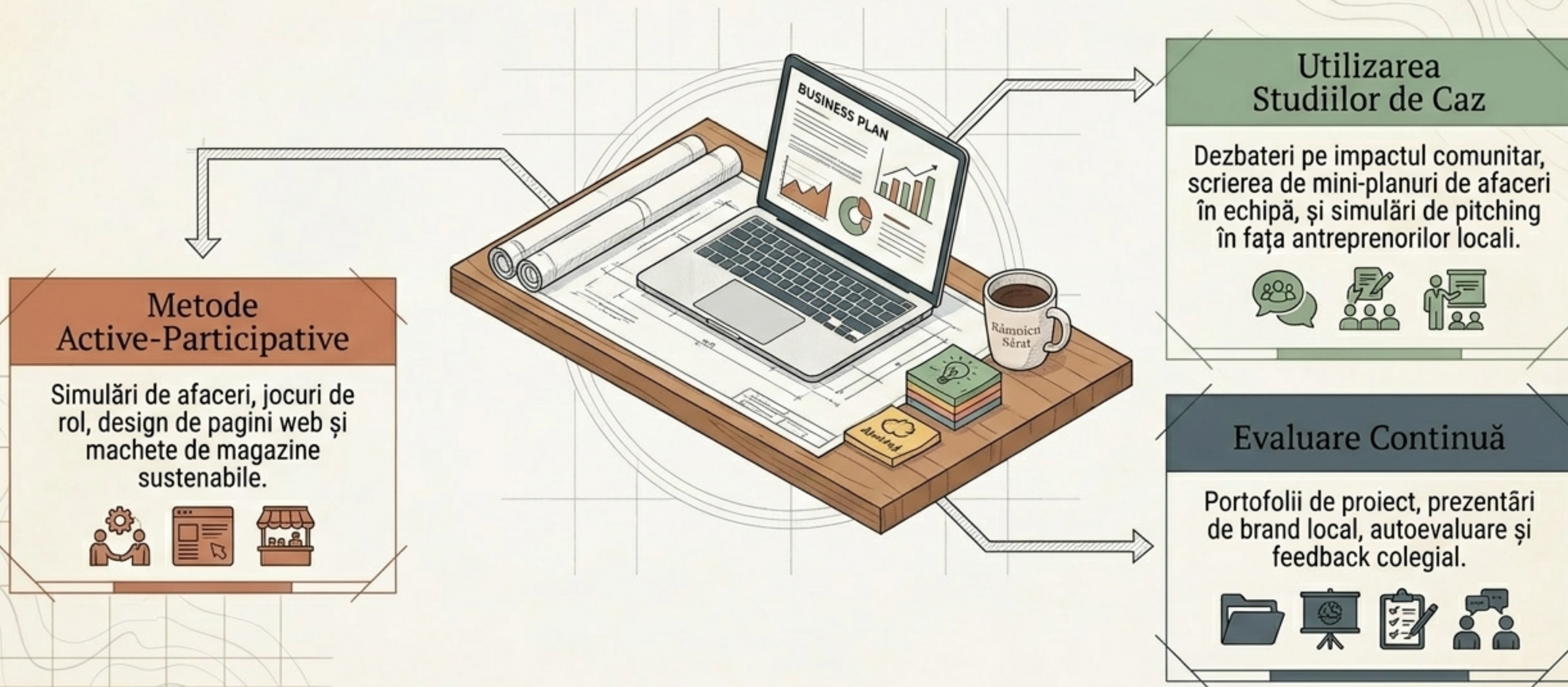

Mai mult decât un set de cursuri, CDL-ul este un ecosistem educațional practic. Valorifică resursele regionale și pregătește elevii pentru provocările reale ale economiei circulare, transformându-i din spectatori în creatori de valoare locală.

Autori Material:

Prof. ing. Aparaschivei Camelia, Prof. ec. Mihalache Emil, Prof. ec. Peneoașu Margareta.

Consortiu:

Liceul Teoretic Ștefan cel Mare & Liceul Tehnologic Economic Elina Matei Basarab.